

CORTE A.A

ESCALA 1/50 - Unidade de medida: CM

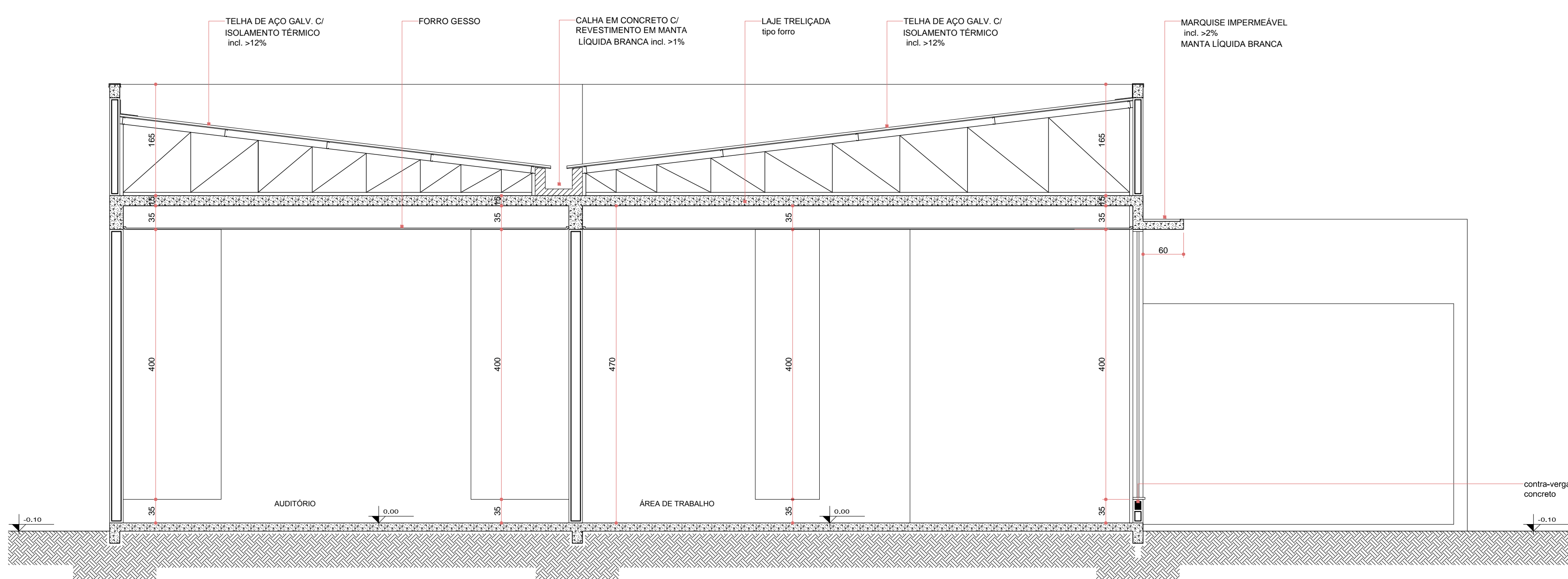

CORTE B.B

ESCALA 1/50 - Unidade de medida: CM

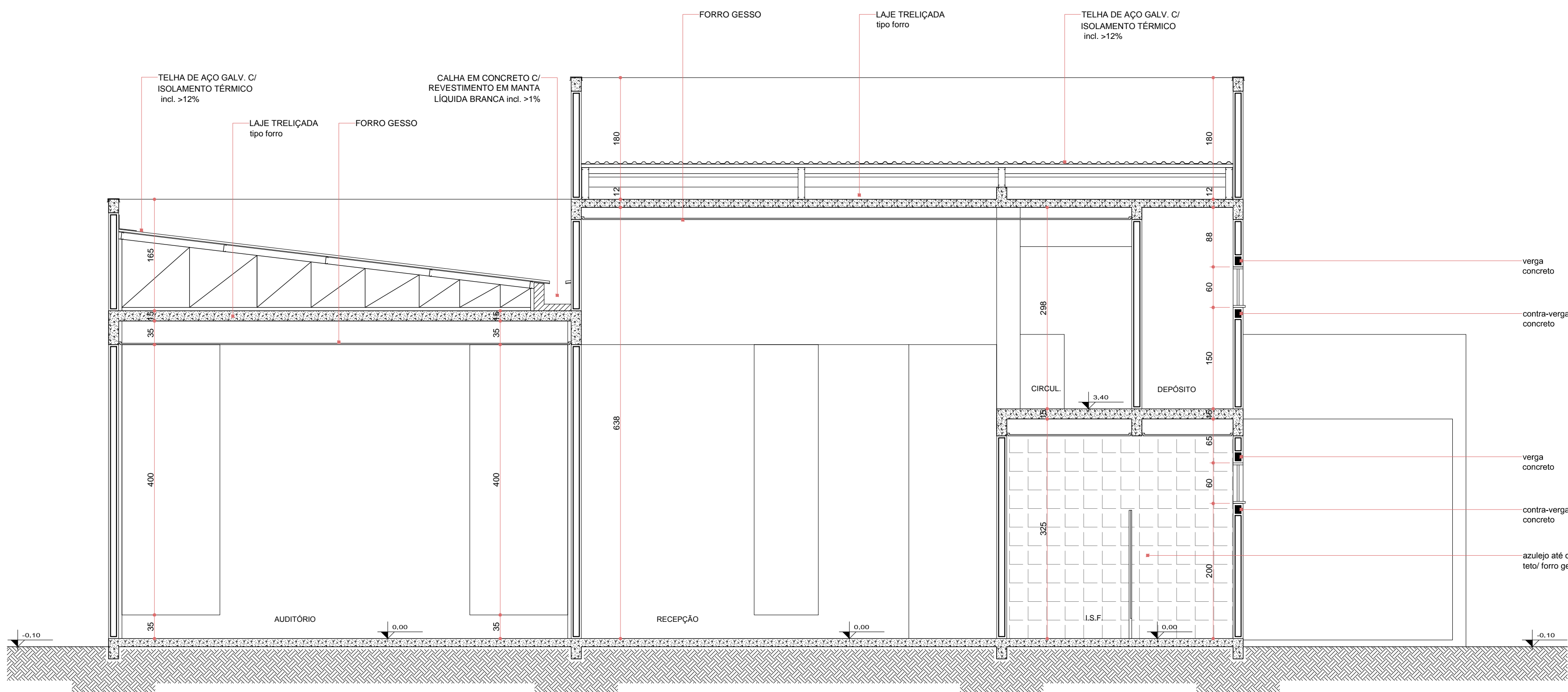

CORTE C.C

ESCALA 1/50 - Unidade de medida: CM

APROVAÇÕES:

A APROVAÇÃO DO PRESENTE PROJETO PELA PREFEITURA, NÃO RECONHECE A PROPRIEDADE DO MÓVEL.



CLEBER LUIS HAHN
ENGENHEIRO CIVIL - CREA PR 51.814/0

TÍTULO:

PROJETO ARQUITETÔNICO

OBRA:

Comercial em Alvenaria

PRETENDENTE:

ACIM - Associação Comercial e Empresarial de Mercedes

ENDEREÇO DA OBRA:
Rua Doutor Flores / Lote 07 / Quadra 32 / Centro / Mercedes / PR

REFERÊNCIA:
Corte A.A, Corte B.B, Corte C.C

DADOS ESTATÍSTICOS:

Área Terreno: 1.000,00 m²
Área Comercial A CONSTRUIR (Terreno): 075,00 m²
Área Comercial A CONSTRUIR (Pavto. Superior): 48,30 m²
Área Total A CONSTRUIR: 323,30 m²
Taxa de Ocupação: 27,50 %
Coeficiente de Aproveitamento: 0,3233
Área Impermeável (pavto): 64,30 m²
Área Permeável (pavto + gram): 660,70 m²
Taxa de Permeabilidade: 69,21 %

ASSINATURA DO PRETENDENTE:

Associação Comercial e Empresarial de Mercedes
CNPJ: 72.338.842/0001-89

RESPONSÁVEL PROJETO / DESENHO:

Engº Cleber Luis Hahn
Registro: Crea PR - 51.814/0 - CPF: 028.404.016-11

RESPONSÁVEL EXECUÇÃO:

DATA:

01 / 2025

FRANCHA:

ARQ. 003